Property reference number 39011

residence / short-term rental / Jever

short-term rental	Rent incl. add. costs	Living space ca.	Number of rooms	Available from
apartment	1.500,00 EUR per Month	80,00 qm	3,0	11.05.2024

Other dates

District	
Deposit	1.500,00 EUR
Floor	
Available until	Open-ended
Maximum number of tena.	4
Smoking / Nonsmoker	Non-smokers only

Facilities

- **bathroom**
- with shower
- with washing machine
- **kitchen**
- with dishwasher
- fitted kitchen
- open-plan kitchen
- **further rooms**
- guest toilet
- **type of heating**
- central heating system

References

Please read our Notes on currency conversion
under http://www.homecompany.de/en/currency-info

Website synopsis

http://oldenburg.homecompany.de/en/object/39011

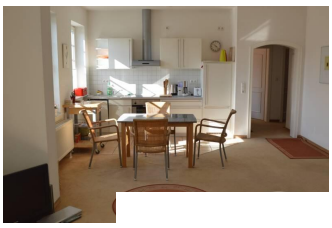

Description

Auf folgende Details der neu möblierten Wohnung möchten wir hinweisen:
- 2 Schlafzimmer mit je 2 Einzelbetten
- Duschbad mit Waschmaschine
- Gäste-WC
- Wohnküche mit 4 Sitzplätzen
- Einbauküche mit Ceranfeld, Backofen, Kühl-/Gefrierkombination, Geschirrspüler
- Ausstattung mit Geschirr, Besteck, Gläsern, Kochutensilien in ausreichendem Umfang
- große, gemütliches Ecksofa
- Flachbildfernseher

Handtücher und Bettwäsche werden gestellt.
Ein Internetanschluss steht zur Benutzung bereit.
Parkmöglichkeiten vorhanden
Energieausweis gültig bis: 03.05.2028
Baujahr Gebäude: 1980
Energieausweis: nach Bedarf
Effizienzklasse: D
Energiebedarf:190 kWh
Energieverbrauch für Warmwasser: nicht enthalten
Primärer Energieträger: Gas

Print out 11.05.2024